



Suplemento especial de La gaceta de la Universidad de Guadalajara

Martes 10 de enero de 2017



UNIVERSIDAD DE GUADALAJARA SECRETARIA GENERAL COORDINACIÓN DE CONTROL ESCOLAR

INFORMA

EL RESULTADO DE LOS DICTAMENES DE ADMISIÓN REALIZADOS POR LOS CENTROS UNIVERSITARIOS CORRESPONDIENTE AL CICLO 2017 "A", TANTO DE LA ZONA METROPOLITANA DE GUADALAJARA COMO REGIONALES.

LAS PERSONAS QUE APARECEN EN EL PRESENTE DICTAMEN DE ADMISIÓN, DEBERÁN PRESENTARSE EN LA COORDINACIÓN DE CONTROL ESCOLAR DEL CENTRO UNIVERSITARIO AL QUE RESULTARON ADMITIDOS, A RECABAR INFORMACIÓN DEL PROCEDIMIENTO A SEGUIR PARA SER REGISTRADOS A CURSOS.

EN CASO DE QUE LA PERSONA ADMITIDA NO SE PRESENTE O CUMPLA CON LOS TIEMPOS, ACTIVIDADES Y PROCEDIMIENTOS ESTABLECIDOS, SE ENTENDERÁ QUE RENUNCIA A SU DERECHO DE SER REGISTRADO A CURSOS Y EN CONSECUENCIA EL DICTAMEN CORRESPONDIENTE QUEDARÁ SIN EFECTO.

Centros Universitarios Temáticos Zona Metropolitana de Guadalajara como Regionales

CENTRO UNIVERSITARIO DE ARTE, ARQUITECTURA Y DISEÑO

A LOS ASPIRANTES ADMITIDOS EN ESTE DICTAMEN, FAVOR DE PRESENTARSE PARA MAYOR INFORMACIÓN EN LA COORDINACIÓN DE CONTROL ESCOLAR DEL CENTRO.

LICENCIATURA EN ARQUITECTURA	4082274	159.2778	4088334	166.8144	4094402	166.9444	4100011	170.5033	4104726	162.3711	4111847	162.6378	4119508	165.9144	4085697	150.1667	4100992	149.7178		
	4082282	159.0556	4088507	160.4078	4094575	161.0656	4100072	164.1744	4104943	165.1667	4112066	162.8800	4119973	171.8222	4087244	162.0156	4101482	169.4944		
	4082496	170.2956	4088791	165.5767	4094741	161.5933	4100536	165.5456	4105000	159.6411	4112116	162.9911	4121718	161.1033	4087630	169.0556	4101522	153.5000		
	4077351	160.2333	4082816	162.7167	4088799	166.2700	4095517	166.7311	4105161	173.0356	4112255	159.2144	4121948	160.7589	4087651	159.2778	4101580	151.2111		
	4077432	159.2067	4082885	173.5133	4088912	176.5844	4095845	160.3500	4105188	160.1122	4112362	163.9067	4123900	167.5289	4087745	154.3589	4102278	151.3522		
	4077548	159.3622	4083034	172.1411	4089077	179.8333	4096097	159.8333	4106018	166.7256	4113017	163.2267	4124130	159.0533	4087926	159.7789	4102858	155.0656		
	4077989	159.1500	4083324	167.2467	4089695	159.7067	4096275	169.6156	4101411	164.4733	4106203	163.1633	4113131	160.5844	4124961	164.2778	4088110	168.5211		
	4078164	167.5000	4083449	171.8867	4089708	162.2222	4096356	160.6667	4101422	163.6056	4106268	161.4344	4113391	164.2667	4124994	160.9700	4088482	154.3144		
	4078335	165.5000	4083487	166.2967	4089832	163.6667	4096421	161.4389	4102082	160.0467	4106594	161.9722	4113392	163.6311	4125530	175.7322	4088622	180.3889		
	4078626	168.2911	4083798	167.6300	4089973	177.1289	4096545	165.4444	4102185	164.6567	4106752	162.9444	4113740	161.2800	4126407	164.4044	4089169	151.9444		
	4078785	163.9567	4084040	166.2778	4090131	163.6111	4096620	170.1111	4102283	161.7278	4107210	165.4778	4114171	175.4444	4127010	168.1111	4089307	150.2456		
	4078829	174.4756	4084147	162.9389	4090333	172.9144	4096807	168.9500	4102328	161.3056	4107664	162.6622	4114546	184.4444	4127326	165.8289	4089320	171.9733		
	4079196	163.7778	4084649	165.2222	4090803	174.7989	4096912	162.4467	4102459	159.1711	4107813	173.7778	4114767	167.6689	4127371	163.0956	4090128	150.0878		
	4079222	160.0878	4085738	163.8578	4091020	171.1111	4097235	159.7556	4102954	160.6356	4108036	161.4633	4114826	160.9322	4128380	160.1111	4090995	162.7344		
	4079642	165.0000	4085838	173.8333	4091114	164.6667	4097622	174.9833	4103006	170.7222	4108052	180.9689	4114930	161.5456			4091819	154.0333		
	4079850	168.1233	4086091	168.2867	4091227	160.5489	4097626	162.9467	4103764	162.4256	4108059	171.6522	4114993	176.3889	MINIMO	159.0533	4092260	158.8889		
	4080040	159.4956	4086146	165.1278	4091271	159.6300	4097637	163.7144	4103841	178.1111	4108110	160.6667	4115712	176.4256	LICENCIATURA	4092842	169.1722	4111444	165.4333	
	4080195	161.8333	4086160	175.8333	4091405	166.4089	4097809	159.3067	4103964	164.5633	4108136	167.3889	4116234	180.1667	EN DISEÑO DE	4092973	150.6267	4111829	159.2722	
	4080428	162.4411	4086198	166.3444	4091567	165.7511	4097838	160.5556	4104043	166.1511	4108771	164.7133	4116275	169.3433	INTERIORES Y	4093514	174.4444	4111981	164.6767	
	4080984	163.2278	4086213	165.8889	4092101	166.4078	4098493	168.6422	4104160	167.5000	4109077	174.0800	4116750	173.0989	AMBIENTACION	4094310	165.1111	4112960	167.2189	
	4081146	170.7222	4086537	161.1967	4092708	163.0178	4098500	172.7400	4104241	167.8689	4109079	166.5022	4116841	183.3456		4095082	149.6533	4113077	149.7856	
	4081371	167.7222	4086609	166.9444	4092888	163.1444	4098583	169.6578	4104282	186.4756	4109484	167.9178	4117212	163.2222	4078466	164.8333	4095087	155.4844	4113748	156.1644
	4081488	167.1800	4086921	167.4000	4092984	161.4489	4098643	174.5556	4104323	162.4478	4109731	161.9756	4117578	160.2011	4079166	162.1356	4095822	154.8333	4114903	159.4444
	4081561	165.0456	4086969	185.4556	4093097	174.5133	4099089	159.1011	4104375	166.2778	4110161	165.2778	4117628	164.7222	4079279	156.5556	4095902	148.8189	4118040	151.8333
	4081669	161.5422	4087579	164.9444	4093129	170.8700	4099144	161.7289	4104458	160.5178	4110326	161.6300	4118553	169.4467	4080694	165.6667	4096910	153.8589	4119795	149.2778
	4081686	168.6544	4087905	163.6111	4093539	165.5500	4099368	161.5344	4104478	162.3733	4110422	166.0133	4119187	168.5556	4081372	151.7356	4097593	153.2089	4119837	157.1544
	4082056	173.6111	4087922	168.6400	4093596	175.5822	4099438	169.6622	4104511	161.2656	4110426	169.2511	4119248	167.0111	4082469	155.2778	4098943	158.1667	4122262	160.2778
	4082206	161.7033	4088297	167.6667	4093907	167.7222	4099826	161.8656	4104600	165.0000	4111601	160.7911	4119322	168.3100	4082764	158.2178	4100112	154.7856	4122531	156.5333

DICTAMENES - CENTROS UNIVERSITARIOS

Table with 13 columns of numerical data representing university centers and their respective scores. Includes sub-sections for LICENCIATURA EN DISEÑO DE MODAS, LICENCIATURA EN DISEÑO DE INDUSTRIAL, LICENCIATURA EN URBANÍSTICA Y MEDIO AMBIENTE, and LICENCIATURA EN ARTES ESCENICAS PARA LA EXPRESIÓN DANCÍSTICA.

CENTRO UNIVERSITARIO CIENCIAS DE LA SALUD

A LOS ASPIRANTES ADMITIDOS EN ESTE DICTAMEN, FAVOR DE PRESENTARSE PARA MAYOR INFORMACIÓN EN LA COORDINACIÓN DE CONTROL ESCOLAR DEL CENTRO.

Table with 13 columns of numerical data representing the Centro Universitario Ciencias de la Salud and its aspirants. Includes sub-sections for CARRERA DE ENFERMERIA (SEMIESCOLA-RIZADA), CARRERA EN ENFERMERIA, LICENCIADO EN CIRUJANO DENTISTA, and LICENCIADO EN CIRUJANO DENTISTA.

DICTAMENES - CENTROS UNIVERSITARIOS

Table listing exam results for various university centers, including titles like 'TECNICO SUPERIOR UNIVERSITARIO EN TERAPIA RESPIRATORIA' and 'TECNICO SUPERIOR UNIVERSITARIO EN RADIOLOGIA E IMAGEN'. Columns include identification numbers and scores.

CENTRO UNIVERSITARIO DE CIENCIAS BIOLÓGICAS Y AGROPECUARIAS

Estimado aspirante, SI FUISTE admitido a alguna de nuestras cinco carreras del CUCBA, favor de presentarse con carácter OBLIGATORIO al Auditorio "Dra. Luz María Villareal de Puga" a las 12:00 horas el día martes 10 de enero del presente año, para el curso de inducción y la realización de tu horario de clases.

Table listing exam results for the 'CENTRO UNIVERSITARIO DE CIENCIAS BIOLÓGICAS Y AGROPECUARIAS' across various disciplines such as 'INGENIERO AGRONOMO', 'LICENCIATURA EN BIOLOGIA', and 'LICENCIATURA EN AGRONEGOCIOS'. Columns include identification numbers and scores.

DICTAMENES - CENTROS UNIVERSITARIOS

Table with 18 columns and 50 rows of data, including numerical values and categorical labels such as 'LICENCIATURA EN CIENCIA DE LOS ALIMENTOS' and 'LICENCIATURA EN MEDICINA VETERINARIA Y ZOOTECNIA'.

CENTRO UNIVERSITARIO DE CIENCIAS ECONÓMICO ADMINISTRATIVAS

El CUCEA les da la más cordial, Bienvenida a todo los admitidos en este ciclo escolar 2017 A

Large table with 18 columns and 45 rows of data, including numerical values and categorical labels such as 'LICENCIATURA EN ADMINISTRACIÓN' and 'LICENCIATURA EN FINANCIERA Y SISTEMAS'.

DICTAMENES - CENTROS UNIVERSITARIOS

Table with multiple columns of numerical data and categorical labels such as 'LICENCIATURA EN ADMINISTRACIÓN GUBERNAMENTAL Y POLÍTICAS PÚBLICAS', 'LICENCIATURA EN ECONOMÍA', and 'LICENCIATURA EN GESTIÓN Y ECONOMÍA AMBIENTAL'. Includes a 'MÍNIMO' row for various categories.

DICTAMENES - CENTROS UNIVERSITARIOS

Table with 12 columns of numerical data representing scores for various university centers.

CENTRO UNIVERSITARIO DE CIENCIAS EXACTAS E INGENIERÍAS

A LOS ASPIRANTES ADMITIDOS EN ESTE DICTAMEN, FAVOR DE PRESENTARSE PARA MAYOR INFORMACIÓN EN LA COORDINACIÓN DE CONTROL ESCOLAR DEL CENTRO.

Main table listing aspirants with columns for name, ID, and scores in various categories: INGENIERÍA FOTONICA, BIOMEDICA, COMPUTACION, INGENIERÍA EN COMUNICACIONES Y ELECTRONICA, INGENIERÍA EN TOPOGRAFÍA GEOMÁTICA, and INGENIERÍA INDUSTRIAL. Includes a 'MÍNIMO' row for each category.

LECTURAS - CENTROS UNIVERSITARIOS

Table with multiple columns containing numerical data for various university centers. Includes sub-sections like 'INGENIERIA MECANICA ELECTRICA', 'INGENIERIA QUIMICA', 'LICENCIATURA EN CIENCIA DE MATERIALES', etc.

DICTAMENES - CENTROS UNIVERSITARIOS

Table with multiple columns listing university admissions for various centers. Includes categories like LICENCIATURA EN HISTORIA, LICENCIATURA EN GEOGRAFIA, LICENCIATURA EN LETRAS HISPANICAS, LICENCIATURA EN RELACIONES INTERNACIONALES, LICENCIATURA EN SOCIOLOGIA, LICENCIATURA EN NEGOCIOS INTERNACIONALES, LICENCIATURA EN CIRUJANO DENTISTA, LICENCIADO EN ADMINISTRACIÓN, LICENCIATURA EN PSICOLOGIA, LICENCIATURA EN TRABAJO SOCIAL (NIVELACION), LICENCIATURA EN NEGOCIOS INTERNACIONALES, LICENCIATURA EN PSICOLOGIA, LICENCIATURA EN TRABAJO SOCIAL (NIVELACION), LICENCIATURA EN NEGOCIOS INTERNACIONALES, LICENCIATURA EN PSICOLOGIA, LICENCIATURA EN TRABAJO SOCIAL (NIVELACION).

CENTRO UNIVERSITARIO DE LOS ALTOS (TEPATITLAN)

TODOS LOS ADMITIDOS AL CENTRO UNIVERSITARIO DE LOS ALTOS DEBEN ACUDIR AL CURSO DE INDUCCION OBLIGATORIO PARA ALUMNOS Y PADRES DE FAMILIA, Consultar programa en: www.cualtos.udg.mx

Table with multiple columns listing university admissions for Centro Universitario de los Altos (Tepatitlan). Includes categories like ABOGADO, LICENCIATURA EN NEGOCIOS INTERNACIONALES, LICENCIATURA EN CIRUJANO DENTISTA, LICENCIADO EN ADMINISTRACIÓN, LICENCIATURA EN PSICOLOGIA, LICENCIATURA EN TRABAJO SOCIAL (NIVELACION), LICENCIATURA EN NEGOCIOS INTERNACIONALES, LICENCIATURA EN PSICOLOGIA, LICENCIATURA EN TRABAJO SOCIAL (NIVELACION), LICENCIATURA EN NEGOCIOS INTERNACIONALES, LICENCIATURA EN PSICOLOGIA, LICENCIATURA EN TRABAJO SOCIAL (NIVELACION).

DICTAMENES - CENTROS UNIVERSITARIOS

Table with 16 columns of applicant numbers and names, organized by university center.

CENTRO UNIVERSITARIO DE LA CIENEGA

A LOS ASPIRANTES ADMITIDOS EN ESTE DICTAMEN, FAVOR DE PRESENTARSE PARA MAYOR INFORMACION EN LA COORDINACION DE CONTROL ESCOLAR DEL CENTRO.

Main table listing 16 columns of applicant data for various university centers including C. U. DE LA CIENEGA, LICENCIATURA EN PSICOLOGIA, ABOGADO, LICENCIATURA EN ADMINISTRACION, LICENCIATURA EN INGENIERIA INDUSTRIAL, LICENCIATURA EN INGENIERIA QUIMICA, LICENCIATURA EN CONTADURIA PUBLICA, LICENCIATURA EN MERCADOTECNIA, LICENCIATURA EN PSICOLOGIA, LICENCIATURA EN QUIMICO FARMACEUTICO BIOLOGO, LICENCIATURA EN NEGOCIOS INTERNACIONALES, LICENCIATURA EN RECURSOS HUMANOS, LICENCIATURA EN QUIMICO FARMACEUTICO BIOLOGO, LICENCIATURA EN PSICOLOGIA, LICENCIATURA EN QUIMICO FARMACEUTICO BIOLOGO, LICENCIATURA EN NEGOCIOS INTERNACIONALES, LICENCIATURA EN RECURSOS HUMANOS.

DICTAMENES - CENTROS UNIVERSITARIOS

CENTRO UNIVERSITARIO DE LA COSTA SUR (AUTLAN)

¡FELICIDADES!

Fuiste dictaminado para estudiar una carrera en el CENTRO UNIVERSITARIO DE LA COSTA SUR.

Para facilitar tu inicio de cursos, se diseñaron actividades de carácter obligatorio; por lo que deberás asistir al Centro Universitario, el viernes 13 de enero del 2017, a las 8:30 horas en el Aula Magna del Centro Universitario de la Costa Sur. ¡No faltes!

Table with columns for career names (e.g., ABOGADO, INGENIERO AGRONOMO), student ID numbers, and scores. Includes sub-sections like LICENCIATURA EN INGENIERIA EN TELEINFORMATICA and LICENCIATURA EN INGENIERIA EN MECATRONICA.

CENTRO UNIVERSITARIO DE LA COSTA (PTO. VALLARTA)

A LOS ASPIRANTES ADMITIDOS EN ESTE DICTAMEN, FAVOR DE PRESENTARSE PARA MAYOR INFORMACIÓN EN LA COORDINACIÓN DE CONTROL ESCOLAR DEL CENTRO.

Table with columns for career names (e.g., ABOGADO, INGENIERIA EN COMPUTACION), student ID numbers, and scores. Includes sub-sections like LICENCIATURA EN ADMINISTRACION and LICENCIATURA EN ARQUITECTURA.

DICTAMENES - CENTROS UNIVERSITARIOS

Table listing university admissions with columns for candidate ID, scores, and program names such as LICENCIATURA EN ADMINISTRACIÓN DE NEGOCIOS, LICENCIATURA EN DISEÑO DE ARTESANÍA, LICENCIATURA EN GERONTOLOGÍA, LICENCIATURA EN NUTRICIÓN, LICENCIATURA EN SALUD PÚBLICA, LICENCIATURA EN ESTUDIOS LIBERALES, LICENCIATURA EN HISTORIA DEL ARTE, LICENCIATURA EN AGRONEGOCIOS, LICENCIATURA EN CONTADURÍA PÚBLICA, LICENCIATURA EN INGENIERÍA EN ELECTRONICA Y COMPUTACION CON ORIENTACION EN TELECOMUNICACIONES, LICENCIATURA EN PSICOLOGIA, LICENCIATURA EN ANTROPOLOGIA, LICENCIATURA EN MEDICINA Y FISIOTERAPIA, and MEDICO CIRUJANO Y PARTERO.

CENTRO UNIVERSITARIO DEL NORTE (COLOTLAN)

A LOS ASPIRANTES ADMITIDOS EN ESTE DICTAMEN, FAVOR DE PRESENTARSE PARA MAYOR INFORMACIÓN EN LA COORDINACIÓN DE CONTROL ESCOLAR DEL CENTRO.

Table listing university admissions for the Centro Universitario del Norte (Coatlán) with columns for candidate ID, scores, and program names including ABOGADO, LICENCIATURA EN ADMINISTRACIÓN, LICENCIATURA EN AGRONEGOCIOS, LICENCIATURA EN CONTADURÍA PÚBLICA, LICENCIATURA EN INGENIERÍA EN ELECTRONICA Y COMPUTACION CON ORIENTACION EN TELECOMUNICACIONES, LICENCIATURA EN PSICOLOGIA, LICENCIATURA EN ANTROPOLOGIA, LICENCIATURA EN MEDICINA Y FISIOTERAPIA, and MEDICO CIRUJANO Y PARTERO.

CENTRO UNIVERSITARIO DEL SUR. (CD. GUZMAN)

A LOS ASPIRANTES ADMITIDOS EN ESTE DICTAMEN, FAVOR DE PRESENTARSE PARA MAYOR INFORMACIÓN EN LA COORDINACIÓN DE CONTROL ESCOLAR DEL CENTRO.

Table listing university admissions for the Centro Universitario del Sur (Cd. Guzmán) with columns for candidate ID, scores, and program names including ABOGADO, LICENCIATURA EN ADMINISTRACIÓN, LICENCIATURA EN AGRONEGOCIOS, LICENCIATURA EN CONTADURÍA PÚBLICA, LICENCIATURA EN INGENIERÍA EN ELECTRONICA Y COMPUTACION CON ORIENTACION EN TELECOMUNICACIONES, LICENCIATURA EN PSICOLOGIA, LICENCIATURA EN ANTROPOLOGIA, LICENCIATURA EN MEDICINA Y FISIOTERAPIA, and MEDICO CIRUJANO Y PARTERO.

DICTAMENES - CENTROS UNIVERSITARIOS

Table with columns of numbers and text labels for various university centers such as LICENCIATURA EN AGRICULTURA, LICENCIATURA EN INGENIERIA EN ELECTRICIDAD, and LICENCIATURA EN MEDICINA VETERINARIA Y ZOOTECNIA.

DICTAMENES - CENTROS UNIVERSITARIOS
INGRESO DE ACUERDO A LA CLÁUSULA 42 DEL CONTRATO COLECTIVO DE TRABAJO DEL SINDICATO ÚNICO DE TRABAJADORES DE LA UNIVERSIDAD DE GUADALAJARA (SUTUdeG) Y CLÁUSULA 64 DEL CONTRATO COLECTIVO DE TRABAJO DEL SINDICATO DE TRABAJADORES ACADÉMICOS DE LA UNIVERSIDAD DE GUADALAJARA (STAUdeG).
CENTRO UNIVERSITARIO DE ARTE, ARQUITECTURA Y DISEÑO
LIC. EN ARQUITECTURA

4086758 SUTUDEG
4103811 SUTUDEG
4110758 STAUEG

LIC. EN DISEÑO DE MODAS

4125521 STAUEG

LIC. EN DISEÑO INDUSTRIAL

4091555 CONFIANZA
4095736 SUTUDEG
4117562 SUTUDEG
4120132 STAUEG

CUAAD-SEDE STA. MA. DE GRACIA (ARTES)
LIC. EN ARTES AUDIOVISUALES

4084860 STAUEG

CENTRO UNIVERSITARIO CIENCIAS DE LA SALUD
CARRERA EN ENFERMERÍA

4098486 SUTUDEG

LIC. EN CIRUJANO DENTISTA

4078095 STAUEG
4083426 STAUEG
4083606 CONFIANZA
4085196 STAUEG
4089687 STAUEG
4092054 STAUEG
4094219 STAUEG
4095873 STAUEG
4101692 STAUEG
4106275 CONFIANZA
4109011 STAUEG
4109672 STAUEG
4119500 STAUEG
4122203 STAUEG
4126285 CONFIANZA

LIC. EN CULTURA FÍSICA Y DEPORTES

4087815 STAUEG
4092230 CONFIANZA
4106755 STAUEG
4115103 SUTUDEG
4126095 STAUEG
4127692 SUTUDEG

LIC. EN ENFERMERÍA

4092331 SUTUDEG
4103849 STAUEG
4112185 SUTUDEG
4126091 STAUEG

LIC. EN NUTRICIÓN

4103833 SUTUDEG
4108356 STAUEG
4111531 SUTUDEG

LIC. EN PSICOLOGÍA

4077328 CONFIANZA
4077578 SUTUDEG
4079037 STAUEG
4088305 SUTUDEG
4095928 STAUEG
4104205 STAUEG
4106228 STAUEG
4106269 STAUEG
4121999 STAUEG

MÉDICO CIRUJANO Y PARTERO

4078170 STAUEG

4078992 STAUEG
4079736 STAUEG
4079855 STAUEG
4080508 STAUEG
4082712 STAUEG
4084112 SUTUDEG
4084693 STAUEG
4086319 SUTUDEG
4087383 STAUEG
4089042 STAUEG
4089162 STAUEG
4090567 SUTUDEG
4091526 STAUEG
4091668 STAUEG
4092694 SUTUDEG
4093478 STAUEG
4094811 STAUEG
4096054 STAUEG
4098010 STAUEG
4101764 STAUEG
4101827 SUTUDEG
4101828 STAUEG
4103051 STAUEG
4103752 STAUEG
4104565 STAUEG
4105604 STAUEG
4109209 SUTUDEG
4110074 STAUEG
4110390 STAUEG
4111026 CONFIANZA
4114168 SUTUDEG
4116022 STAUEG
4117046 STAUEG
4119926 STAUEG

TÉCNICO SUPERIOR UNIVERSITARIO EN EMERGENCIAS, SEGURIDAD LABORAL Y RESCATES.

4104620 SUTUDEG

TÉCNICO SUPERIOR UNIVERSITARIO EN RADIOLOGÍA E IMAGEN

4116599 SUTUDEG
4117141 SUTUDEG
4125734 CONFIANZA

TÉCNICO SUPERIOR UNIVERSITARIO EN TERAPIA FÍSICA

4088830 SUTUDEG
4105263 SUTUDEG
4117740 STAUEG
4125987 SUTUDEG

CENTRO UNIVERSITARIO DE CIENCIAS BIOLÓGICAS Y AGROPECUARIAS
LIC. EN MEDICINA VETERINARIA Y ZOOTECNIA

4088291 STAUEG
4090557 SUTUDEG

CENTRO UNIVERSITARIO DE CIENCIAS ECONÓMICO ADMINISTRATIVAS
LIC. EN ADMINISTRACIÓN

4085166 SUTUDEG
4090759 CONFIANZA
4093652 STAUEG

LIC. EN ADMINISTRACIÓN FINANCIERA Y SISTEMAS

4118479 SUTUDEG
4124722 STAUEG

LIC. EN CONTADURÍA PÚBLICA

4103215 STAUEG
4110428 STAUEG

LIC. EN GESTIÓN DE NEGOCIOS GASTRONÓMICOS

4090337 STAUEG
4093178 SUTUDEG
4097674 CONFIANZA
4105216 SUTUDEG
4109560 CONFIANZA
4125284 SUTUDEG
4126317 SUTUDEG

LIC. EN MERCADOTECNIA

4092074 STAUEG
4099143 STAUEG
4109578 CONFIANZA
4116614 SUTUDEG

LIC. EN NEGOCIOS INTERNACIONALES

4085309 STAUEG
4090702 SUTUDEG
4091205 STAUEG
4102939 SUTUDEG
4116004 STAUEG

LIC. EN RECURSOS HUMANOS

4107859 SUTUDEG

LIC. EN RELACIONES PÚBLICAS Y COMUNICACIÓN

4123807 CONFIANZA
4125105 SUTUDEG

CENTRO UNIVERSITARIO DE CIENCIAS EXACTAS E INGENIERÍAS
ING. FOTÓNICA

4082616 STAUEG
ING. BIOMEDICA
4081357 STAUEG
4081390 SUTUDEG
4084072 STAUEG
4088030 STAUEG
4101535 STAUEG
4109862 STAUEG

ING. CIVIL

4077543 STAUEG
4079387 SUTUDEG
4086938 STAUEG
4094300 CONFIANZA

ING. EN COMUNICACIONES Y ELECTRONICA

4121847 STAUEG

ING. INDUSTRIAL

4083405 SUTUDEG
4088739 STAUEG
4101144 STAUEG

ING. MECÁNICA ELECTRICA

4081285 STAUEG
4121623 STAUEG

ING. ROBÓTICA

4080399 CONFIANZA
4091291 STAUEG
4098477 STAUEG

LIC. EN FÍSICA

4079535 SUTUDEG
4108588 STAUEG
4125555 SUTUDEG

CENTRO UNIVERSITARIO DE CIENCIAS SOCIALES Y HUMANIDADES
ABOGADO

4085489 CONFIANZA
4095448 SUTUDEG
4100671 CONFIANZA
4109421 STAUEG
4110031 STAUEG
4112077 SUTUDEG
4115120 SUTUDEG
4115884 STAUEG
4117156 SUTUDEG
4119017 STAUEG
4119440 STAUEG
4120932 STAUEG

ABOGADO (SEMIESCOLARIZADO)

4077592 SUTUDEG
4081250 SUTUDEG
4082471 CONFIANZA
4083854 CONFIANZA
4095900 SUTUDEG
4096762 SUTUDEG
4099912 CONFIANZA
4100371 SUTUDEG
4103092 CONFIANZA
4104573 SUTUDEG
4104829 SUTUDEG
4111699 SUTUDEG
4118423 STAUEG
4122147 SUTUDEG

LIC. EN COMUNICACIÓN PÚBLICA

4079522 STAUEG

LIC. EN LETRAS HISPANICAS

4077629 SUTUDEG
4118102 STAUEG

LIC. EN RELACIONES INTERNACIONALES

4096411 STAUEG
4111061 STAUEG
4115409 SUTUDEG
4126151 SUTUDEG

LIC. EN TRABAJO SOCIAL

4113175 SUTUDEG

CENTRO UNIVERSITARIO DE LOS ALTOS
LIC. EN CIRUJANO DENTISTA

4102651 SUTUDEG
4122249 STAUEG

LIC. EN ADMINISTRACIÓN

4113374 SUTUDEG

LIC. EN NEGOCIOS INTERNACIONALES

4118498 STAUEG
4118773 STAUEG

MÉDICO CIRUJANO Y PARTERO

4082070 STAUEG
4096949 SUTUDEG
4114228 STAUEG
4120128 STAUEG

CENTRO UNIVERSITARIO DE LA COSTA (PTO. VALLARTA)
LIC. EN CULTURA FÍSICA Y DEPORTES

4090726 STAUEG

CENTRO UNIVERSITARIO DE TONALÁ
LIC. EN ADMINISTRACIÓN DE NEGOCIOS

4086834 CONFIANZA

LIC. EN NUTRICIÓN

4081365 STAUEG

MÉDICO CIRUJANO Y PARTERO

4078879 SUTUDEG
4081532 CONFIANZA
4085921 STAUEG
4091378 SUTUDEG
4095582 STAUEG
4096002 CONFIANZA
4096224 SUTUDEG
4098381 STAUEG
4105365 STAUEG
4109372 SUTUDEG

CENTRO UNIVERSITARIO DEL SUR
LIC. EN SEGURIDAD LABORAL, PROTECCION CIVIL Y EMERGENCIAS

4125699 SUTUDEG

MÉDICO CIRUJANO Y PARTERO

4077856 STAUEG
4086108 STAUEG
4090328 STAUEG
4095013 STAUEG
4103827 STAUEG
4109321 STAUEG
4123916 STAUEG

DICTAMENES - CENTROS UNIVERSITARIOS



UNIVERSIDAD DE GUADALAJARA

SECRETARIA GENERAL

COORDINACIÓN DE CONTROL ESCOLAR

INFORMA

CUPOS DISPONIBLES A PRIMER GRADO PARA CENTROS UNIVERSITARIOS.

Si no fuiste admitido a la carrera que aspiras y concluíste tus trámites para este calendario **2017“A"**, la Universidad de Guadalajara ofrece **1193** lugares en las siguientes carreras:

METROPOLITANOS			
Centro	Campus	Carrera	Cupo disponible
CUCSH	CUCSH	LIC. EN GEOGRAFIA	15
CUCEI	CUCEI	ING. EN COMUNICACIONES Y ELECTRONICA (ver nota 1) (PUNTAJE MINIMO 125)	69
	CUCEI	ING. EN TOPOGRAFIA GEOMATICA (ver nota 1) (PUNTAJE MINIMO 125)	4
	CUCEI	LIC. EN CIENCIA DE MATERIALES (ver nota 1)(PUNTAJE MINIMO 125)	21
	CUCEI	ING. FOTONICA (ver nota 1) (PUNTAJE MINIMO 150)	20
REGIONALES			
Centro	Campus	Carrera	Cupo disponible
CUCIENEGA	ATOTN	LIC. EN ADMINISTRACION	17
	ATOTN	LIC. EN PSICOLOGIA	7
	ATOTN	ABOGADO	5
	ATOTN	LIC. EN RECURSOS HUMANOS	10
	ATOTN	LIC. EN CONTADURIA PUBLICA	17
	LA BARCA	LIC. EN AGRONEGOCIOS	16
	LA BARCA	LIC. EN ADMINISTRACION	21
	LA BARCA	ABOGADO	14
	OCOTLAN	ING. INFORMÁTICA	24
	OCOTLAN	LIC. EN MERCADOTECNIA	32
	OCOTLAN	LIC. EN RECURSOS HUMANOS	3
	OCOTLAN	ING. EN COMPUTACION	20
	OCOTLAN	LIC. EN PERIODISMO	14
CUCOSTA	COSTA	ING. EN COMUNICACION MULTIMEDIA	2
	COSTA	LIC. EN DISEÑO PARA LA COMUNICACIÓN GRÁFICA	1
	COSTA	LIC. EN BIOLOGIA	6
	COSTA	LIC. EN ADMINISTRACION	14
	COSTA	LIC. EN PSICOLOGIA	8
	COSTA	ABOGADO	7
	COSTA	LIC. EN CONTADURIA PUBLICA	8
	COSTA	ING. EN COMPUTACION	1
	COSTA	LIC. EN TURISMO	8
CUCSUR	AUTLAN	T.S.U. EN ELECTRONICA Y MECANICA AUTOMOTRIZ	13
	AUTLAN	ING. EN TELEINFORMATICA	27
	AUTLAN	ING. MECATRONICA	24
	AUTLAN	ING. DE PROCESOS Y COMERCIO INTERNACIONAL	18
	AUTLAN	LIC. EN BIOLOGIA MARINA	12

	AUTLAN	ING. EN OBRAS Y SERVICIOS	12
	AUTLAN	LIC. EN CONTADURIA PUBLICA	4
	AUTLAN	LIC. EN NUTRICION	22
	AUTLAN	LIC. EN TURISMO	38
CULAGOS	LAGOS	ING. MECATRONICA	13
	LAGOS	LIC. EN PSICOLOGIA	20
	SAN JUAN	LIC. EN ADMINISTRACION	19
	SAN JUAN	ABOGADO	24
CUNORTE	NORTE	ING. EN ELECTRONICA Y COMPUTACION	32
	NORTE	LIC. EN ANTROPOLOGIA	33
	NORTE	LIC. EN AGRONEGOCIOS	29
	NORTE	LIC. EN ADMINISTRACION	19
	NORTE	LIC. EN PSICOLOGIA	30
	NORTE	ABOGADO	24
	NORTE	LIC. EN CONTADURIA PUBLICA	33
	NORTE	ING. MECANICA ELECTRICA	31
	NORTE	LIC. EN NUTRICION	29
	NORTE	LIC. EN TURISMO	38
	NORTE	LIC. EN ENFERMERIA	30
CUSUR	SUR	ING. EN TELEMATICA	16
	SUR	LIC. EN LETRAS HISPANICAS (ver nota 5)	23
	SUR	LIC. EN DESARROLLO TURISTICO SUSTENTABLE	17
	SUR	LIC. EN PSICOLOGIA	9
CUTONALA	CUTONALA	LIC. EN DISEÑO DE ARTESANIA (ver nota 2)	7
	CUTONALA	LIC. EN ESTUDIOS LIBERALES (ver nota 2)	13
	CUTONALA	LIC. EN HISTORIA DEL ARTE (ver nota 2)	24
CUVALLES	VALLES	ING. EN ELECTRONICA Y COMPUTACION (ver nota 3)	14
	VALLES	LIC. EN AGRONEGOCIOS (ver nota 3)	6
	VALLES	ING. EN SISTEMAS BIOLÓGICOS (ver nota 3)	15
	VALLES	LIC. EN TURISMO (ver nota 3)	17
	VALLES	LIC. EN TECNOLOGIAS DE LA INFORMACION (ver nota 3)	19
SUV	SUV	LIC. EN ADMINISTRACION DE LAS ORGANIZACIONES (ver nota 4)	17
	SUV	LIC. EN SEGURIDAD CIUDADANA (ver nota 4)	2
	SUV	LIC. EN TECNOLOGIAS E INFORMACION (ver nota 4)	15
	SUV	LIC. EN BIBLIOTECOLOGIA Y GESTION DEL CONOCIMIENTO (ver nota 4)	3
	SUV	LICENCIADO EN GESTION CULTURAL (ver nota 4)	9
	SUV	LIC. EN DESARROLLO EDUCATIVO (ver nota 4)	9

Para aspirar a uno de estos lugares, deberás continuar con los siguientes lineamientos:

- Esta oportunidad es solo para aspirantes no admitidos con Trámite Completo. **Podrás solicitar Cambio de Aspiración por Cupo Disponible solo a las carreras del mismo Centro Universitario al que hiciste trámite.**
- La fecha para solicitar Cambios de Aspiración por Cupos Disponibles, será el **Martes 10 y miércoles 11 de enero.**
- Si la carrera con cupo disponible es de tu preferencia y deseas concursar por alguno de los lugares, deberás ingresar a la página www.escolar.udg.mx con tu número de registro, pulsa el botón de "cambio por cupo disponible" que estará activo en las fechas establecidas.
- Selecciona la Carrera a la que deseas realizar tu cambio. Acepta el movimiento.
- Debes imprimir el comprobante de cambio y engraparlo a tu Solicitud de Ingreso. Recuerda que debes tener las ventanas emergentes activas de tu navegador.
- El resultado del dictamen lo podrás consultar a partir del día **Viernes 13 de enero** próximo, en nuestra página www.escolar.udg.mx o en los Centros Universitarios correspondientes a partir del mismo día.
- En caso de ser admitido, deberás presentarte al Centro Universitario donde saliste aceptado para recibir información.
- Si deseas concursar por un Cupo Disponible de un Centro Universitario diferente a tu aspiración inicial, deberás comunicarte a la Coordinación de Control Escolar del Centro Universitario y preguntar si se autorizará concurso por cupos disponibles para aspirantes de otro Centro Universitario, de ser así, tendrás que acudir personalmente a la Coordinación de Control Escolar del Centro Universitario que oferta los espacios y solicitar el cambio por cupo disponible.**

NOTA 1: Aspirantes con trámite completo que les interese un cupo disponible de las carreras que oferta el Centro Universitario de Ciencias Exactas e Ingenierías, acudir personalmente a la Coordinación de Control Escolar a solicitar mayor información.

NOTA 2: Aspirantes con trámite completo que les interese un cupo disponible de las carreras que oferta el centro universitario de Tonalá, favor de comunicarse al tel: 35403020 ext: 64001, 64002, 64003, 64054 y 64058 para mayor información.

NOTA 3: Aspirantes interesados en concursar por alguno de los cupos disponibles al Centro Universitario de los Valles, acudir personalmente a la Coordinación de Control Escolar a realizar el trámite. Presentarse en horario de 09:00 a 17:00 horas, traer solicitud de ingreso y una identificación oficial.

NOTA 4: Si deseas concursar por un cupo disponible y concluir tu carrera totalmente en línea de las carreras que oferta el SISTEMA DE UNIVERSIDAD VIRTUAL, debes de enviar un correo electrónico únicamente los días 10 y 11 de enero a la siguiente dirección: aspirantes@udgvirtual.udg.mx, señalando los siguientes datos: número de registro, nombre completo, teléfono, carrera y centro universitario donde realizaste tu aspiración inicial, carrera que deseas por cupo disponible y puntaje obtenido. Tu solicitud se valorará y se te informará sobre el resultado por correo electrónico el día 13 de enero de 2017.

NOTA 5: Aspirantes con trámite completo que les interese un cupo disponible de la Lic. en Letras Hispánicas que oferta el Centro Universitario del Sur (CUSUR), deberá acudir personalmente a la Coordinación de Control Escolar a solicitar mayor información.



UNIVERSIDAD DE GUADALAJARA

Red Universitaria e Institución Benemérita de Jalisco

CURSOS DE INDUCCIÓN

Es necesario que las personas admitidas en el calendario 2017 A se presenten con carácter obligatorio en su centro universitario. Es importante acudir en las fechas y horarios indicados.

CENTRO UNIVERSITARIO DE ARTE, ARQUITECTURA Y DISEÑO

Calzada Independencia Norte No. 5075, Huentitán El Bajo, Guadalajara, Jal.

Las personas admitidas deben presentarse del 11 al 13 de enero, en el Foro Boris Goldenblank, del Departamento de Imagen y Sonido, del CUAAD, ubicado en la sede Huentitán.

Informes en la Coordinación de Extensión, teléfono 12023000, extensión 38724.
Facebook: @CUAAD. Twitter: @CUAAD_UdeG

CENTRO UNIVERSITARIO DE CIENCIAS ECONÓMICO ADMINISTRATIVAS

Periférico Norte N° 799, Núcleo Universitario Los Belenes, Zapopan, Jal.

Las personas admitidas deben presentarse en el lugar, día y horario indicado.

Sesiones de bienvenida con autoridades

11 de enero, Núcleo de Auditorios

09:00 a 10:30 horas

Contaduría Pública, Tecnologías de la Información

10:45 a 12:15 horas

Economía, Gestión y Economía Ambiental, Administración Gubernamental y Políticas Públicas, Mercadotecnia

12:30 a 14:00 horas

Administración Financiera y Sistemas, Turismo, Relaciones Públicas y Comunicación

16:00 a 17:30 horas

Gestión de Negocios Gastronómicos, Negocios Internacionales

17:45 a 19:15 horas

Administración, Recursos Humanos

Sesiones informativas por licenciatura

12 de enero

Lic. en Administración

08:00 a 10:30 horas, Núcleo de Auditorios

Lic. Administración Financiera y Sistemas

12:00 a 14:00 horas, Aula Amplía 1

Lic. Administración Gubernamental y Políticas Públicas

9:00 a 11:00 horas, Aula Amplía 2

Lic. en Contaduría Pública

18:30 a 20:30 horas, Núcleo de Auditorios

Lic. en Economía

12:00 a 14:00 horas, Aula Amplía 3

Gestión de Negocios Gastronómicos

09:00 a 11:00 horas, Aula Amplía 4

Lic. en Gestión y Economía Ambiental

12:00 a 14:00 horas, Aula Amplía 5

Lic. en Mercadotecnia

13:00 a 15:30 horas, Núcleo de Auditorios

Lic. en Negocios Internacionales

16:00 a 18:30 horas, Núcleo de Auditorios

Lic. en Recursos Humanos

09:00 a 11:00 horas, Aula Amplía 6

Lic. Relaciones Públicas y Comunicación

09:00 a 11:00 horas, Aula Amplía 1

Lic. en Tecnologías de la Información

12:00 a 14:00 horas, Aula Amplía 2

Lic. en Turismo

10:30 a 13:00 horas, Núcleo de Auditorios

Aplicación de la prueba diagnóstico de inglés

12 de enero

Administración Financiera y Sistemas

Negocios Internacionales

Tecnologías de la Información

Turismo

Más informes en el teléfono 3770 3300, extensiones 25018 y 25019.

CENTRO UNIVERSITARIO DE CIENCIAS BIOLÓGICAS Y AGROPECUARIAS

Camino Ramón Padilla Sánchez #2100 Nextipac, Zapopan, Jal.

Las personas admitidas deben presentarse en el lugar, día y horario indicado, ya que se proporcionará información para los cursos de inducción y la realización del horario de clases.

Bienvenida

10 de enero a las 12:00 horas, Auditorio "Dra. Luz María Villareal de Puga".

Más informes en el teléfono 3771150 ext. 33241.

CENTRO UNIVERSITARIO DE CIENCIAS EXACTAS E INGENIERÍAS

Blvd. Marcelino García Barragán #1421, esq Calzada Olímpica, Guadalajara, Jal.

Plática de bienvenida

11 de enero, Auditorio Enrique Díaz de León.
09:00 hrs.

Ingeniería Biomédica
Ingeniería Informática

10:30 hrs.

Ingeniería en Comunicaciones y Electrónica
Ingeniería Fotónica

12:00 hrs.

Ingeniería en Computación
Ingeniería Robótica

13:30 hrs.

Licenciatura en Física
Licenciatura en Matemáticas
Licenciatura en Química
Licenciatura en Ciencia de Materiales

15:00 hrs.

Químico Farmacéutico Biólogo

Cursos de inducción

11 de enero

Ingeniería Biomédica

11:00-14:00 hrs., Auditorio Antonio Alatorre.

Ingeniería Informática

11:00-14:00 hrs., Auditorio del Módulo Y.

Ingeniería en Comunicaciones y Electrónica

12:00-14:30 hrs., Auditorio Matute Remus.

Ingeniería Fotónica

12:00-15:00 hrs., Módulo T – Aula 02.

Ingeniería Robótica

14:00-16:30 hrs., Módulo T, Aula 01

Ingeniería en Computación

14:30-17:00 hrs., Auditorio Matute Remus.

Licenciatura en Física

15:30-17:30 hrs., Auditorio del Módulo Y.

Licenciatura en Matemáticas

15:30-17:30 hrs., Módulo V, Sala de

Audiovisuales.

Licenciatura en Química

15:30-17:30 hrs., Auditorio Antonio Rodríguez.

Licenciatura en Ciencia de Materiales

15:30-17:30 hrs., Módulo Z, planta baja.

Licenciatura en Químico Farmacéutico

Biólogo

17:00-19:00 hrs., Auditorio Enrique Díaz de León

Plática de bienvenida

12 de enero, Auditorio Enrique Díaz de León.

09:00 hrs., Ingeniería Industrial

10:30 hrs., Ingeniería Mecánica Eléctrica

12:00 hrs., Ingeniería Civil

Ingeniería Topográfica

13:30 hrs. Ingeniería en Alimentos y

Biotecnología

Ingeniería Química

Cursos de inducción

12 de enero

Ingeniería Industrial

11:00-14:00 hrs., Auditorio del Módulo Y.

Ingeniería Mecánica Eléctrica

12:30-15:00 hrs., Auditorio Matute Remus.

Ingeniería Civil

14:00-16:00 hrs., Auditorio del Módulo Y.

Ingeniería Topográfica

14:00-16:00 hrs., Módulo P, Aula 20.

Ingeniería en Alimentos y Biotecnología

15:30-17:30 hrs., Auditorio Antonio Rodríguez.

Ingeniería Química

15:30-17:30 hrs., Auditorio Enrique Díaz de

León.

Más informes en el teléfono 13785900
extensión 27456.

Facebook: Centro Universitario de Ciencias
Exactas e Ingenierías – CUCEI

Twitter: @udgcucei

CENTRO UNIVERSITARIO DE CIENCIAS DE LA SALUD

Sierra Mojada 950, Col. Independencia, C.P. 44340, Guadalajara, Jalisco

Las personas admitidas deben consultar fechas, horarios y lugares de asistencia al curso de inducción general y particular en el banner del sitio web del Centro Universitario de Ciencias de la Salud: www.cucs.udg.mx

Mayores informes

Carrera en Enfermería: 10 58 52 00, ext. 33956.

Carrera en Enfermería Básica

Semiescolarizada: 10 58 52 00, ext. 33960.

Carrera de Técnico Superior Universitario en Emergencias, Seguridad Laboral y Rescates: 1199 4926.

Carrera de Técnico Superior Universitario en Prótesis Dental: 10 58 52 00, ext. 33804.

Carrera de Técnico Superior Universitario en Radiología e Imagen: 10 58 52 00, ext. 33974.

Carrera de Técnico Superior Universitario en Terapia Física: 10 58 52 00, ext. 34195.

Carrera de Técnico Superior Universitario en Terapia Respiratoria: 10 58 52 00, ext. 34207.

Lic. en Cirujano Dentista: 10 58 52 00, ext. 33926.

Lic. en Cultura Física y Deportes: 10 58 52 00, ext. 33970.

Lic. en Enfermería: 10 58 52 00, ext. 34104.

Lic. en Médico Cirujano y Partero: 10 58 52 00, ext. 33887.

Lic. en Nutrición: 10 58 52 00, ext. 33878.

Lic. en Psicología: 10 58 52 00, ext. 33918.

Programa Académico para la Nivelación de la Lic. en Enfermería Semiescolarizada: 10 58 52 00, ext. 34100.

Coordinación de Servicios Académicos:

10 58 52 00, ext. 33851 o tutoriacucs@cucs.udg.mx

CENTRO UNIVERSITARIO DE CIENCIAS SOCIALES Y HUMANIDADES

Guanajuato #1045, Col. Alcalde Barranquitas, Guadalajara, Jal.

Las personas admitidas deben consultar la web del centro universitario (www.cucsh.udg.mx) para revisar horarios de cursos de inducción.

Más informes en el teléfono 3819-3300, extensiones 23335, 23416.

CENTRO UNIVERSITARIO DE LOS ALTOS

Carretera a Yahualica, Km. 7.5 Tepatitlán de Morelos, Jal.

Las personas admitidas deben presentarse en el Auditorio Rodolfo Camarena Baez, del CUALtos, los días 11, 12 y 13 de enero, de 9:00 a 14:00 hrs.

Más informes en el teléfono 01 (378) 78 280 33.

CENTRO UNIVERSITARIO DE LA COSTA

Av. Universidad 203, Delegación Ixtapa, Puerto Vallarta, Jal.

Miércoles 11 de enero

Entrega de paquete de primer ingreso

Jueves 12 de enero

Sesión de inducción en el Auditorio "Juan Luis Cifuentes Lemus".

Turno matutino de 9:00 a 11:30 horas y vespertino 13:00 a 15:30 horas.

Viernes 13 de enero

Registro a cursos de primer ingreso.

Es importante que los alumnos identifiquen y acudan a realizar el registro de sus materias de primer semestre.

Las fechas y los horarios de cada carrera pueden consultarse en la página web: <http://www.cuc.udg.mx>.

Más informes a los teléfonos (322) 226-2200, extensiones 66296 y 66354, o marcando directo al (322) 226-2296 y (322) 226-2354.

CENTRO UNIVERSITARIO DE LA COSTA SUR

Av. Independencia Nacional #151, Autlán, Jal.

Las personas admitidas deben presentarse el 13 de enero, a las 8:00 horas, en el Aula Magna del Centro Cultural José Atanasio Monroy.

Más informes en el teléfono: 317 38 250 25. Correo electrónico: mc.casillas@cucsur.udg.mx

CENTRO UNIVERSITARIO DE LA CIÉNEGA

Av. Universidad, No.1115, Col. Lindavista, Ocotlán, Jal.

Las personas admitidas deben presentarse del 11 al 13 de enero, a las 9:00 hrs., en las instalaciones del CUCiénega (Sede Ocotlán).

Más informes en la Unidad de Difusión, teléfono (392) 9259400, extensión 48317.

CENTRO UNIVERSITARIO DE LOS LAGOS

Sede Lagos de Moreno

Domicilio: Enrique Díaz de León 1144. Col. Paseos de La montaña

11 de enero, 9:00 a 15:30 hrs.

Licenciatura en Ingeniería Mecatrónica
Licenciatura en Ingeniería en Bioquímica
Licenciatura en Psicología
Licenciatura en Ingeniería en Administración Industrial

12 de enero, 9:00 a 17:30 hrs.

Licenciatura en Ingeniería Mecatrónica
Licenciatura en Ingeniería en Bioquímica
Licenciatura en Psicología
Licenciatura en Ingeniería en Administración Industrial

14 de enero, 9:00 a 15:00 hrs.

Licenciatura en Abogado Semiescolarizado

Sede San Juan de los Lagos

Domicilio: Tenazas SIN, Col. El Herrero

12 de enero, 9:00 a 14:30 hrs.

Licenciatura de Administración
Licenciatura en Abogado

13 de enero, 9:00 a 17:00 hrs.

Licenciatura de Administración
Licenciatura en Abogado

Mayores informes en Coordinación de Servicios Académicos, teléfono (01) 474 742 43 14, extensión 66568.

Facebook: Difusión Cultural y Científica - CULagos

Twitter @CULagos_UdeG

CENTRO UNIVERSITARIO DEL NORTE

Carretera Federal No. 23, Km. 191, Colotlán, Jal.

Las personas admitidas deben presentarse en las instalaciones del CUNorte, del 11 al 14 de enero, en los siguientes horarios:

11 de enero

9:00 a 14:00 hrs. Auditorio 1

Licenciatura en Antropología
Licenciatura en Enfermería
Licenciatura en Nutrición
Licenciatura en Turismo
Ingeniería en Electrónica y Computación
Ingeniería Mecánica Eléctrica

15:00 a 20:00 hrs. Auditorio 1

Carrera de Abogado
Licenciatura en Administración
Licenciatura en Agronegocios
Licenciatura en Contaduría Pública
Licenciatura en Psicología

Del 12 al 14 de enero**09:00 a 14:00 horas.**

Licenciatura en Antropología, Aula B2.
 Licenciatura en Enfermería, Aulas B4, B6 y B7.
 Licenciatura en Nutrición, Aula B1.
 Licenciatura en Turismo, Aula B2.
 Ingeniería en Electrónica y Computación, Aula B3.
 Ingeniería Mecánica Eléctrica, Aula B3.

15:00 a 20:00 horas.

Carrera de Abogado, Aula B3.
 Licenciatura en Administración, Aula B1.
 Licenciatura en Agronegocios, Aula B4.
 Licenciatura en Contaduría Pública, Aula B2.
 Licenciatura en Psicología, Aulas B6.

Mayores informes a los teléfonos (499) 99 21170/22466, extensión 58141.

CENTRO UNIVERSITARIO DEL SUR

Av. Enrique Arreola Silva No. 883, colonia Centro, Ciudad Guzmán, Jal.

Las personas admitidas deben presentarse los días 12 y 13 de enero en el Auditorio Adolfo Aguilar Zinser, del CUSur.

12 de enero

08:00-08:45 hrs., Registro
 08:45-11:00 hrs., Ceremonia inaugural y reunión con autoridades universitarias

13 de enero

11:00 a 14:00 hrs., Reunión con padres de familia de estudiantes de nuevo ingreso

Más informes con el maestro Óscar Iván Delgado Nungaray
 Correo electrónico: oscar.delgado@cusur.udg.mx.

CENTRO UNIVERSITARIO DE TONALÁ

Av. Nuevo Periférico No. 555, Ejido San José Tatepozco, Tonalá, Jal.

12 de enero

Nanotecnología
 Encuesta e inducción: 9:00 horas.
 Aulas C105 y C106

Energía

Encuesta e inducción: 10:00 horas.
 Aulas C105 y C106

Ciencias Computacionales

Encuesta e inducción: 11:00 horas.
 Aulas C105 y C106

Diseño de Artesanía

Encuesta e inducción: 12:00 horas.
 Aulas C105 y C106

Estudios Liberales

Encuesta e inducción: 12:00 horas.
 Aulas C105 y C106

Gerontología

Encuesta e inducción: 13:00 horas.
 Aula C105 y C106

Salud Pública

Encuesta e inducción: 13:00 horas.
 Aula C105 y C106

Contaduría Pública

Encuesta e inducción: 14:00 horas.
 Aula C105 y C106

13 de enero

Abogado
 Encuesta e inducción: 9:00 horas.
 Aula C105 y C106

Nutrición

Encuesta e inducción: 11:00 horas.
 Aula C105, C106 y C107

Historia del Arte

Encuesta e inducción: 11:00 horas.
 Aula C105, C106 y C107

Médico, Cirujano y Partero

Encuesta e inducción: 12:00 horas.
 Aula C105, C106 y C107

Administración de Negocios

Encuesta e inducción: 13:00 horas.
 Aula C105 y C106

CENTRO UNIVERSITARIO DE LOS VALLES

Carretera Guadalajara - Ameca Km. 45.5, Ameca, Jal.

Taller obligatorio de inducción para estudiantes de primer ingreso

12 y 13 de enero de 2016, 8:00 hrs., Velarias del CUValles.

Información para padres de familia y estudiantes de primer ingreso

13 de enero, 8:00 horas, Velarias del CUValles.

Mayores informes al teléfono (375) 7580500.



UNIVERSIDAD DE GUADALAJARA
SECRETARIA GENERAL
SISTEMA DE EDUCACION MEDIA SUPERIOR
DIRECCIÓN DE TRÁMITE Y CONTROL ESCOLAR

— INFORMA —

EL RESULTADO DE LOS DICTÁMENES DE ADMISIÓN REALIZADOS POR EL SISTEMA DE EDUCACIÓN MEDIA SUPERIOR CORRESPONDIENTE AL CICLO 2017 “A”, DE ESCUELAS PREPARATORIAS REGIONALES.

LAS PERSONAS QUE APARECEN EN EL PRESENTE DICTAMEN DE ADMISIÓN, DEBERÁN PRESENTARSE EN LA ESCUELA A LA QUE RESULTARON ADMITIDOS, A RECABAR INFORMACIÓN DEL PROCEDIMIENTO A SEGUIR PARA SER REGISTRADOS A CURSOS.

EN CASO DE QUE LA PERSONA ADMITIDA NO SE PRESENTE O CUMPLA CON LOS TIEMPOS, ACTIVIDADES Y PROCEDIMIENTOS ESTABLECIDOS, SE ENTENDERÁ QUE RENUNCIA A SU DERECHO DE SER REGISTRADO A CURSOS Y EN CONSECUENCIA EL DICTAMEN CORRESPONDIENTE QUEDARÁ SIN EFECTO.

PONEMOS A SU DISPOSICIÓN LOS SIGUIENTES MEDIOS DE INFORMACIÓN GENERAL DE TRÁMITES DE INGRESO: TELÉFONOS 3942 4100 EXT. 14405 Y 14406 Ò BIEN EL CORREO ELECTRÓNICO ingreso_prepas_udg@sems.udg.mx

ESCUELAS PREPARATORIAS REGIONALES

A LOS ASPIRANTES ADMITIDOS EN EL PRESENTE DICTAMEN, FAVOR DE PRESENTARSE EN LA PREPARATORIA, PARA RECIBIR MAYOR INFORMACIÓN.

ESC. PREPA. REG. DE AHUALULCO

BACHILLERATO GENERAL POR COMPETENCIAS	4096424	137.6270	4107308	154.5390	4115030	143.9310	4123570	138.5390	4125659	136.5490
	4104611	157.4850	4109371	125.5540	4119959	147.7160	4125580	129.3970	4128737	160.8630
	4106216	180.6520	4114764	139.7350	4120997	178.8720	4125657	138.8730	MÍNIMO	125.5540
4094849	154.8680	4107248	134.4460	4114858	137.3680	4123100	134.8430	4125658	128.7210	

ESC. PREPA. REG. DE AMATITAN

BACHILLERATO GENERAL POR COMPETENCIAS	4102341	149.1470	4114203	126.4510	4119704	123.6860	4129391	133.3240	MOD ARENAL (AMATITAN)	4090901	143.3190	4091548	132.2010	4109181	139.3830	4125635	126.5400
	4108767	128.8920	4114234	137.7460	4123980	134.2650	4129450	143.4850		4090914	147.7060	4096893	164.2550	4109874	146.2550	4125636	136.8680
	4108778	137.2940	4114270	136.4320	4125633	137.8730	MÍNIMO	123.6860		4090968	127.2890	4096922	132.5690	4109907	154.5100	4125637	127.6860
4098362	144.7310	4108788	149.5790	4114334	139.9800	4129268	132.1620		BACHILLERATO GENERAL POR COMPETENCIAS	4091217	125.0100	4096969	146.2010	4119766	127.2210	4125638	137.2020
4098405	147.1470	4108961	142.5690	4119695	132.7540	4129269	146.3780			4091409	141.8980	4107413	143.2310	4119786	133.8880	4129471	131.3780
4098506	135.1770	4114089	144.8820	4119699	131.8480	4129270	143.4270			4091531	131.0440	4107456	140.9030	4122665	157.4810	MÍNIMO	123.6860

ESC. PREPA. REG. DE CASIMIRO CASTILLO

Table with 14 columns showing scores for BACHILLERATO GENERAL POR COMPETENCIAS. Includes MINIMO 122.5010.

ESC. PREPA. REG. DE CHAPALA

Table with 10 columns showing scores for MOD MEZCALA (REG.CHAPALA) and BACHILLERATO GENERAL POR COMPETENCIAS. Includes MINIMO 120.3330.

ESC. PREPA. REG. DE CIHUATLAN

Table with 14 columns showing scores for BACHILLERATO GENERAL POR COMPETENCIAS and MELAUQUE (CIHUATLAN). Includes MINIMO 119.6080.

ESC. PREPA. REG. DE COCULA

Table with 14 columns showing scores for BACHILLERATO GENERAL POR COMPETENCIAS. Includes MINIMO 119.6080.

ESC. PREPA. REG. DE COLOTLAN

Table with 14 columns showing scores for BACHILLERATO GENERAL POR COMPETENCIAS. Includes MINIMO 117.7890.

ESC. PREPA. REG. DE EL GRULLO

Table with 14 columns showing scores for BACHILLERATO GENERAL POR COMPETENCIAS. Includes MINIMO 112.6520.

EREMSO

Large table with 14 columns showing scores for TECNICO PROFESIONAL EN ENFERMERIA CON BACHILLERATO and TECNICO PROFESIONAL EN MECANICA INDUSTRIAL. Includes MINIMO 112.6520.

ESC. PREPA. REG. DE ETZATLAN

BACHILLERATO GENERAL POR COMPETENCIAS	4085565 150.0530 4087318 148.1620 4091038 163.7360 4085313 140.8920	4098165 135.2650 4099926 141.4360 4114458 171.4810 MÍNIMO 112.6520	MOD SAN MARCOS (ETZATLAN)	BACHILLERATO GENERAL POR COMPETENCIAS	4109564 152.8730 4111678 157.6710 4119771 165.9950 4107756 130.9560	4125653 164.4270 4125655 152.0880 MÍNIMO 123.6860
---------------------------------------	--	--	---------------------------	---------------------------------------	--	--

ESC. PREPA. REG. DE JALOSTOTITLAN

BACHILLERATO GENERAL POR COMPETENCIAS	4089005 139.4950 4092833 137.2060 4095350 147.6720 4082128 149.3670	4096697 131.9860 4096700 130.0980 4096984 163.3480 4102561 142.2740	4102881 142.1480 4105098 138.7360 4105101 128.2350 4105107 126.4510	4105110 142.6570 4107440 131.1420 4109504 128.8580 4111543 147.2650	4115078 138.9560 4115396 144.9760 4120329 142.2060 4120331 147.0550	4121211 129.7990 4124299 132.5200 4129315 140.4960 4129316 148.4710	4129317 130.8480 MÍNIMO 112.6520
---------------------------------------	--	--	--	--	--	--	--

ESC. PREPA. REG. DE JAMAY

BACHILLERATO GENERAL POR COMPETENCIAS	4092058 139.7450 4096599 151.1570 4099622 154.7160 4088929 134.8780	4107034 126.0680 4110998 124.9020 4111562 139.0100 4117136 140.3040	4117312 135.2950 4121279 147.0740 4122549 141.8530 4122835 157.8440	4123509 140.7010 4125589 140.3280 4125628 130.2060 4126287 174.1720	4126507 169.3240 MÍNIMO 112.6520
---------------------------------------	--	--	--	--	--

ESC. PREPA. REG. DE JOCOTEPEC

BACHILLERATO GENERAL POR COMPETENCIAS	4114245 162.0880 4114363 154.6620 4114583 148.9220 4111567 164.0050 4114147 168.7690	4118272 148.9610 4119710 141.9120 4119884 135.7940 4120055 138.2950 4120453 131.0740	4120811 157.7750 4120869 154.8830 4122621 141.0980 4122710 140.8290 4123067 138.8290	4123261 129.3230 4123352 148.1770 4123417 130.9810 4124053 139.0150 4126029 122.4850	4126123 128.2790 4126245 124.5840 4126259 138.6570 4126316 129.1860 4126366 123.2110	4127074 145.0590 4127318 118.5200 4127447 125.0150 4129532 135.0590 4129533 121.6670	4129534 152.1910 4129535 156.1620 4129536 135.9610 4129537 138.4020 4129549 117.9270	4131849 121.8630 4135291 117.3680 MÍNIMO 112.6520
---------------------------------------	--	--	--	--	--	--	--	--

ESC. PREPA. REG. DE LAGOS DE MORENO

MOD OJUELOS (LAGOS DE MORENO)	COMPETENCIAS	4118180 129.6420 4108951 132.9020 4109333 126.4120 4109536 128.8870 4117495 126.8870 4117650 135.1620	4118066 135.0740 4118632 142.6860 4118662 127.4660 4119283 140.9260 4121115 157.3350 4121818 142.5840	4125975 150.1670 4126054 119.0150 4127675 157.1370 4130370 124.2310 4130371 145.6720 4130372 137.9420	4130373 144.0930 4130374 138.9270 4130375 135.1430 4130376 138.0640 4130378 133.2700 4130379 129.2840	4130380 122.6520 4130382 124.0580 4130383 142.2350 4130384 128.1910 4130385 127.7900 MÍNIMO 112.6520	MOD VILLA HIDALGO (LAGOS DE MORENO)	COMPETENCIAS	4117565 150.7640 4096717 139.9510 4100249 159.8440 4104887 156.1420 4109282 129.3430 4111572 138.6270	4117649 128.4560 4117959 128.7750 4118364 144.3830 4131479 132.4700 MÍNIMO 112.6520
-------------------------------	--------------	--	--	--	--	--	-------------------------------------	--------------	--	--

ESC. PREPA. REG. DE SAN JUAN DE LOS LAGOS

BACHILLERATO GENERAL POR COMPETENCIAS	4101796 118.0980 4105120 157.6670 4108349 124.6910 4090249 171.2260 4093703 135.6370 4099881 127.7940 4100971 183.8920 4101005 136.1770	4114937 141.6710 4117511 164.7060 4118066 135.0740 4118632 142.6860 4118662 127.4660 4119283 140.9260 4121115 157.3350 4121818 142.5840	4123837 129.6030 4126494 138.4700 4126516 131.8490 4127513 161.1380 4127733 146.4120 4130131 140.8190 4130132 140.7010 4130134 155.0200	4130135 129.5590 4130136 137.6230 4130137 162.5400 4130138 130.1620 4130139 128.0440 4130140 137.7400 4130141 160.2300 4131410 127.5930	4133439 149.4260 4134698 144.1080 MÍNIMO 112.6520	MOD TEOCALICHE (SAN JUAN DE LOS LAGOS)	COMPETENCIAS	4105994 119.7650 4106099 137.2700 4107701 141.3040 4107858 129.7700 4105292 137.9850 4105459 144.2060 4105798 135.3730 4105918 131.5980	4111460 126.1180 4111559 128.4020 4111765 148.0300 4111976 139.3630 4115953 137.8480 4118125 139.0100 4126883 153.1080 4127203 139.0000	4130142 139.9030 4130143 119.9760 4130144 136.9760 MÍNIMO 112.6520
---------------------------------------	--	--	--	--	--	--	--------------	--	--	--

ESC. PREPA. REG. DE SAN MARTIN HIDALGO

BACHILLERATO GENERAL POR COMPETENCIAS	4120335 159.4220 4134699 136.9610 MÍNIMO 112.6520
---------------------------------------	--

ESC. PREPA. REG. DE SAN MIGUEL EL ALTO

BACHILLERATO GENERAL POR COMPETENCIAS	4111326 127.9460 4111327 141.6570 4111329 148.9950 4111316 131.7600 4111321 136.7110 4111322 162.4950	MOD SAN JULIAN (SAN MIGUEL EL ALTO)	COMPETENCIAS	4100052 148.3240 4106749 138.8190 4107412 137.5640 4107654 141.2900 4118296 126.4320 4129087 125.5880	4129088 139.8620 4131331 146.2510 MÍNIMO 112.3040	BACHILLERATO GENERAL POR
---------------------------------------	--	-------------------------------------	--------------	--	--	--------------------------

ESC. PREPA. REG. DE SAYULA

BACHILLERATO GENERAL POR COMPETENCIAS	4092354 133.3330 4092383 128.2790	4092454 135.5540 4092596 128.5290 4098274 125.2450	4098724 122.3680 4102539 128.0150 4103282 122.0880	4105711 125.4460 4106110 132.2210 4107781 131.4420	4117334 130.1030 4118557 127.6670 4120607 144.7840	4121017 130.8240 4121462 148.4610 4122623 136.4900	4123690 146.7300 4124464 124.7890 4127906 134.9270	4135355 162.5540 4135356 112.3040 4135357 133.1380	MÍNIMO 112.3040
---------------------------------------	--------------------------------------	--	--	--	--	--	--	--	------------------------

ESC. PREPA. REG. DE TAMAZULA

BACHILLERATO GENERAL POR COMPETENCIAS	4098296 143.2990 4098328 144.3680 4098337 156.3090 4099859 165.7600 4078794 149.2360 4080122 158.2260 4098263 154.6710	4108859 133.1620 4108898 170.8670 4111080 134.0740 4117058 144.6240 4104852 137.5390 4108802 143.9860 4108847 132.4610	4108859 133.1620 4108898 170.8670 4111080 134.0740 4117058 144.6240 4117483 142.6470 4118317 154.6470 4118358 146.4120	4123309 119.2160 4123381 145.8730 4123429 161.8230 4125828 149.1210 4127018 136.3540 4127144 136.7700 4127209 128.7010	4127265 140.6030 4127346 134.2060 4129247 125.9320 4129909 158.4420 MÍNIMO 112.3040	(TAMAZULA) BACHILLERATO GENERAL POR COMPETENCIAS	4096601 144.4700 4096675 164.3820 4098106 130.6080 4109170 133.5930 4114997 148.2300 4090613 146.1770 4096395 177.1720	4117892 115.9120 4119206 153.4320 4122562 165.4410 4124108 189.7250 4114997 148.2300 4117125 125.9660 4117742 152.9410	4127300 120.4310 4130409 140.0590 4130410 130.7010 4130413 132.3240 4126326 123.9760 4126468 130.7400 4127183 124.6570	MÍNIMO 112.3040	MOD MAZAMITLA
--	--	--	--	--	--	---	--	--	--	------------------------	----------------------

ESC. PREPA. REG. DE TEPATITLÁN

MOD ACATIC (TEPATITLÁN)	BACHILLERATO GENERAL POR	COMPETENCIAS	4097095 146.5100 4097951 150.4950	4105006 140.0300 4114312 138.1930	4129321 168.3780 MÍNIMO 112.3040
--------------------------------	---------------------------------	---------------------	--------------------------------------	--------------------------------------	--

ESC. PREPA. REG. DE TEQUILA

BACHILLERATO GENERAL POR COMPETENCIAS	4114195 141.6910 4114553 147.5740 4114711 134.3530 4117092 143.3140	4117361 125.2110 4117727 142.9910 4117845 157.1380 4119716 142.1670	4119945 118.6870 4120050 132.8920 4120653 158.5440 4120970 120.2800	4122760 127.2060 4123029 134.2010 4123315 162.1730 4123496 131.4900	4123631 151.0730 4123724 119.8830 4123778 126.6820 4123905 113.1080	4126381 149.2070 4126453 153.3920 4127157 139.2160 4127275 189.5000	4127524 138.1470 4127563 145.1770 MÍNIMO 112.3040
--	--	--	--	--	--	--	--

ESC. PREPA. REG. DE TOLUQUILLA

BACHILLERATO GENERAL POR COMPETENCIAS	4078149 163.0940 4078448 159.6620 4079298 157.6830 4079801 168.9180 4077364 169.7210 4079901 158.3440	4080236 156.8040 4081376 156.5840 4082071 164.8970 4082194 167.5640 4083012 156.2800	4085112 172.9510 4087026 159.0200 4088519 158.4570 4090425 164.8240 4092610 162.9170	4095682 162.4030 4099404 166.2500 4099725 159.1480 4100272 156.4710 4104652 154.6030	4105215 156.1960 4107685 154.7510 4108955 159.7750 4111912 166.4560 4115490 155.2740	4117634 172.9370 4117781 160.2610 4117849 158.3540 4119161 170.5880 4119515 155.5790	4119932 164.3970 4121223 160.5590 4122799 158.6820 4122918 165.4760 4124474 155.1480	4132709 158.3250 MÍNIMO 112.3040
--	--	--	--	--	--	--	--	--

ESC. PREPA. REG. DE TUXPAN

BACHILLERATO GENERAL POR COMPETENCIAS	4084200 141.8180 4089026 132.4660	4089028 136.2060 4090791 124.4800 4091161 125.4950	4093898 136.5540 4103178 184.6910 4104601 138.0150	4108883 149.3330 4113346 138.5350 4114120 146.2890	4117307 133.6270 4117401 121.0880 4122972 141.9900	4123036 162.7450 4123216 136.6270 4123489 124.7010	4123747 140.8430 4126328 137.8430 4126438 136.8730	4126715 140.4660 4129550 157.0890 4129551 121.6670	4129552 138.5980 MÍNIMO 112.3040
--	--------------------------------------	--	--	--	--	--	--	--	--

ESC. PREPA. REG. DE VILLA CORONA

BACHILLERATO GENERAL POR COMPETENCIAS	4094770 132.0640 4097006 134.9030 4097213 137.7650 4097318 137.5690 4087875 148.5690 4090887 129.1910 4092772 129.9660	4107698 136.7950 4110017 126.6080 4110125 179.7940 4110858 140.8290 4111145 154.2060 4098794 148.3730 4103647 140.3430	4120213 120.1960 4120734 163.0050 4123050 136.0150 4123115 155.2940 4123572 122.1910 4125541 149.3380 4125546 143.1670	4126158 151.5400 4126467 150.8580 4126545 137.6870 4127606 134.7890 MÍNIMO 112.3040	MOD ACATLAN DE JUAREZ (VILLA CORONA)	4125660 139.0590 4125663 141.7260 4125665 129.2740 4125667 150.9610 4125671 145.3490 4125675 169.6130 MÍNIMO 112.3040
--	--	--	--	--	---	--

ESC. PREPA. REG. DE ZACOALCO DE TORRES

BACHILLERATO GENERAL POR COMPETENCIAS	4083942 153.0100 4085346 152.6710 4088876 168.8190 4090353 149.3230 4077851 148.1130 4078320 143.8580	4111420 135.1910 4114201 153.7110 4127541 132.3820 4132347 116.5930 4107924 155.1620 4110995 150.2650	4132353 125.0200 4132354 139.0150 4132355 155.4560 MÍNIMO 112.3040	BACHILLERATO TECNOLÓGICO EN ADMINISTRACION DE PEQUEÑOS Y MEDIANOS NEGOCIOS	4111022 131.1960 4111429 140.7900 4117445 119.0150 4126636 134.6320 4132343 127.8430 4132344 121.3630	4132346 130.4410 4132348 130.7840 4132351 126.2990 4132356 145.6660 4135830 161.5100 4135831 141.2700	MÍNIMO 112.3040	MOD TEOCUITATLAN DE CORONA (ZACOALCO)	COMPETENCIAS	4099128 152.5100 4124421 133.4850 4133671 133.0790 MÍNIMO 112.3040
--	--	--	--	---	--	--	------------------------	--	---------------------	--

ESC. PREPA. REG. DE ZAPOTILTIC

BACHILLERATO GENERAL POR COMPETENCIAS	4078025 139.1770 4087329 170.2600 4089015 141.8530	4089147 158.1130 4089185 162.8770 4094814 126.5150	4094860 146.0540 4094971 140.7410 4098171 152.3380	4106819 141.3040 4109918 139.0300 4115641 144.7990	4117180 179.6570 4117362 122.9170 4117882 150.0340	4118131 130.7400 4120815 123.0050 4122705 140.9860	4122791 128.5880 4123090 150.5150 4123862 134.2800	4125697 153.6130 4125777 164.7110 4125891 131.6520	4125943 154.1860 MÍNIMO 112.3040
--	--	--	--	--	--	--	--	--	--

ESC. PREPA. REG. DE ZAPOTLANEJO

BACHILLERATO GENERAL POR COMPETENCIAS	4133032 139.9070 4133039 135.1080 4133041 154.1480	4133042 147.9860 4133044 144.4960 4133046 155.5390	4133047 139.4420 4133048 129.9270 4133049 126.2450	4133061 148.5350 4133063 158.2650 4133064 134.4660	MÍNIMO 112.3040
--	--	--	--	--	------------------------



UNIVERSIDAD DE GUADALAJARA
SECRETARÍA GENERAL
COORDINACIÓN DE CONTROL ESCOLAR



CALENDARIO DE
TRÁMITES
2017 "B"
Ingreso ciclo **Agosto**

A

Ingresa a la página de registro en la siguiente dirección: **www.escolar.udg.mx**, registra tus datos y aspiración siguiendo instrucciones.

B

Imprime tu ficha de depósito y realiza el pago en la sucursal de tu elección.

C

Preséntate con una identificación oficial con fotografía y firma, el día y la hora señalados para entrega de la solicitud de ingreso.

CENTROS UNIVERSITARIOS

Los aspirantes deberán acudir a la Coordinación de Control Escolar del Centro Universitario de su elección

1 Período de registro de solicitudes en Web:
www.escolar.udg.mx
Del **miércoles 01**
al **martes 28** de febrero de 2017.

2 Aplicación única del examen de admisión.
Sábado 20 de mayo de 2017.

3 Período de entrega de documentación para efecto de concurso: (Certificado de bachillerato, acta de nacimiento y solicitud de ingreso).
Del **lunes 22** de mayo
al **miércoles 19** de julio de 2017.

4 Publicación del dictamen en Web:
www.escolar.udg.mx y
www.gaceta.udg.mx
Lunes **24** de julio de 2017.

5 Inicio de clases.
Lunes **14** de agosto de 2017.

Nota: Para trámite a grado superior con estudios parciales de la misma carrera de aspiración, debe acudir a solicitar informes en la Coordinación de Control Escolar del Centro Universitario al que aspira.

SISTEMA DE EDUCACIÓN MEDIA SUPERIOR (SEMS)

Aspirantes para la Zona Metropolitana de Guadalajara, deberán continuar con el trámite en el lugar, día y hora señalados en la cita para recoger la Solicitud de Ingreso. Aspirantes para Escuelas Regionales, deberán realizar su trámite completo, directamente en la escuela que deseen ingresar

1 Período de registro de solicitudes en Web:
www.escolar.udg.mx
Del **miércoles 01**
al **martes 28** de febrero de 2017.

2 Aplicación Anual del Examen de Admisión.
Sábado 27 de mayo y
Sábado 03 de Junio de 2017.

3 Período de entrega de documentación para efecto de concurso: (Certificado de secundaria, acta de nacimiento y solicitud de ingreso).
Del **lunes 05** de junio al
miércoles 19 de julio de 2017.

4 Publicación del dictamen en Web:
www.escolar.udg.mx y **www.gaceta.udg.mx**
Lunes **24** de julio de 2017.

5 Inicio de clases.
Lunes **14** de agosto de 2017.

Nota: Para trámite a grado superior con estudios parciales de la misma carrera de aspiración, debe solicitar informes en la Dirección de Trámite y Control Escolar del Sistema de Educación Media Superior (SEMS). Tel: 39-42-41-00 Ext. 14406

MAESTRÍAS, ESPECIALIDADES Y DOCTORADOS

1 Período de registro de solicitudes en Web:
www.escolar.udg.mx
Del **lunes 22** de mayo
al **viernes 23** de junio de 2017.

2 Período de entrega de documentación completa.
Del **lunes 22** de mayo
al **miércoles 19** de julio de 2017.

3 Publicación del dictamen en cada Centro Universitario.
Lunes **24** de julio de 2017.

4 Inicio de clases.
Lunes **14** de agosto de 2017.

Nota: Todos los aspirantes deben solicitar información complementaria en la Coordinación de Posgrado correspondiente, relativa a documentación y requisitos particulares.



UNIVERSIDAD DE GUADALAJARA

Red Universitaria e Institución Benemérita de Jalisco

Calendario Escolar para Centros Universitarios 2017-2018

- Inicio del ciclo escolar "A"
- Fin del ciclo escolar "A"
- Inicio del ciclo de verano
- Fin del ciclo de verano y cierre de registro de calificaciones
- Fecha límite para registro y publicación de evaluación continua en periodo ordinario del ciclo escolar "A"
- Fecha límite para registro y publicación de evaluación continua en periodo extraordinario del ciclo escolar "A"
- Registro a cursos de Primer Ingreso para el ciclo escolar 17 "B"
- Inicio del ciclo escolar "B"
- Fin del ciclo escolar "B"
- Fecha límite para registro y publicación de evaluación continua en periodo ordinario del ciclo escolar "B"
- Fecha límite para registro y publicación de evaluación continua en periodo extraordinario del ciclo escolar "B"
- Días no laborables
- Vacaciones
- Registro a cursos de Primer Ingreso para el ciclo escolar 18 "A"

01 ENERO						
Dom	Lun	Mar	Mie	Jue	Vie	Sáb
1	2	3	4	5	6	7
8	9	10	11	12	13	14
15	16	17	18	19	20	21
22	23	24	25	26	27	28
29	30	31				

02 FEBRERO						
Dom	Lun	Mar	Mie	Jue	Vie	Sáb
			1	2	3	4
5	6	7	8	9	10	11
12	13	14	15	16	17	18
19	20	21	22	23	24	25
26	27	28				

03 MARZO						
Dom	Lun	Mar	Mie	Jue	Vie	Sáb
			1	2	3	4
5	6	7	8	9	10	11
12	13	14	15	16	17	18
19	20	21	22	23	24	25
26	27	28	29	30	31	

04 ABRIL						
Dom	Lun	Mar	Mie	Jue	Vie	Sáb
						1
2	3	4	5	6	7	8
9	10	11	12	13	14	15
16	17	18	19	20	21	22
23	24	25	26	27	28	29
30						

05 MAYO						
Dom	Lun	Mar	Mie	Jue	Vie	Sáb
	1	2	3	4	5	6
7	8	9	10	11	12	13
14	15	16	17	18	19	20
21	22	23	24	25	26	27
28	29	30	31			

06 JUNIO						
Dom	Lun	Mar	Mie	Jue	Vie	Sáb
				1	2	3
4	5	6	7	8	9	10
11	12	13	14	15	16	17
18	19	20	21	22	23	24
25	26	27	28	29	30	

07 JULIO						
Dom	Lun	Mar	Mie	Jue	Vie	Sáb
						1
2	3	4	5	6	7	8
9	10	11	12	13	14	15
16	17	18	19	20	21	22
23	24	25	26	27	28	29
30	31					

08 AGOSTO						
Dom	Lun	Mar	Mie	Jue	Vie	Sáb
		1	2	3	4	5
6	7	8	9	10	11	12
13	14	15	16	17	18	19
20	21	22	23	24	25	26
27	28	29	30	31		

09 SEPTIEMBRE						
Dom	Lun	Mar	Mie	Jue	Vie	Sáb
					1	2
3	4	5	6	7	8	9
10	11	12	13	14	15	16
17	18	19	20	21	22	23
24	25	26	27	28	29	30

10 OCTUBRE						
Dom	Lun	Mar	Mie	Jue	Vie	Sáb
1	2	3	4	5	6	7
8	9	10	11	12	13	14
15	16	17	18	19	20	21
22	23	24	25	26	27	28
29	30	31				

11 NOVIEMBRE						
Dom	Lun	Mar	Mie	Jue	Vie	Sáb
			1	2	3	4
5	6	7	8	9	10	11
12	13	14	15	16	17	18
19	20	21	22	23	24	25
26	27	28	29	30		

12 DICIEMBRE						
Dom	Lun	Mar	Mie	Jue	Vie	Sáb
					1	2
3	4	5	6	7	8	9
10	11	12	13	14	15	16
17	18	19	20	21	22	23
24	25	26	27	28	29	30
31						

01 ENERO						
Dom	Lun	Mar	Mie	Jue	Vie	Sáb
	1	2	3	4	5	6
7	8	9	10	11	12	13
14	15	16	17	18	19	20
21	22	23	24	25	26	27
28	29	30	31			

Días no laborables *

6 de febrero. En conmemoración del 5 de febrero. Aniversario de la promulgación de la Constitución Política de los Estados Unidos Mexicanos.

20 de marzo. En conmemoración del 21 de marzo. Aniversario del natalicio de Benito Juárez.

1 de mayo. Día del Trabajo.

15 de mayo. Día del Maestro.

5 de junio. En conmemoración del 8 de junio. Día del Trabajador Universitario.

16 de septiembre. Aniversario del inicio de la Independencia de México.

12 de octubre. Aniversario de la refundación de la Universidad de Guadalajara.

2 de noviembre. Día de Muertos.

20 de noviembre. Aniversario del inicio de la Revolución Mexicana.

*Días de descanso para el personal Académico y Administrativo (cláusulas 33 y 61 de los Contratos Colectivos de Trabajo celebrados con STAUdeG y SUTUdeG)



Calendario Escolar Sistema de Educación Media Superior 2017-2018

- Inicio del ciclo escolar "A"
- Fin del ciclo escolar "A"
- Fecha límite para registro y publicación de evaluación continua en periodo ordinario del ciclo escolar "A"
- Fecha límite para registro y publicación de evaluación continua en periodo extraordinario del ciclo escolar "A"
- Registro a cursos de reingreso para el ciclo escolar 17 "B"
- Inicio del ciclo escolar "B"
- Fin del ciclo escolar "B"
- Fecha límite para registro y publicación de evaluación continua en periodo ordinario del ciclo escolar "B"
- Fecha límite para registro y publicación de evaluación continua en periodo extraordinario del ciclo escolar "B"
- Días no laborables
- Vacaciones
- Registro a cursos de Reingreso para el ciclo escolar 18 "A"

01 ENERO

Dom	Lun	Mar	Mie	Jue	Vie	Sáb
1	2	3	4	5	6	7
8	9	10	11	12	13	14
15	16	17	18	19	20	21
22	23	24	25	26	27	28
29	30	31				

02 FEBRERO

Dom	Lun	Mar	Mie	Jue	Vie	Sáb
			1	2	3	4
5	6	7	8	9	10	11
12	13	14	15	16	17	18
19	20	21	22	23	24	25
26	27	28				

03 MARZO

Dom	Lun	Mar	Mie	Jue	Vie	Sáb
			1	2	3	4
5	6	7	8	9	10	11
12	13	14	15	16	17	18
19	20	21	22	23	24	25
26	27	28	29	30	31	

04 ABRIL

Dom	Lun	Mar	Mie	Jue	Vie	Sáb
						1
2	3	4	5	6	7	8
9	10	11	12	13	14	15
16	17	18	19	20	21	22
23	24	25	26	27	28	29
30						

05 MAYO

Dom	Lun	Mar	Mie	Jue	Vie	Sáb
	1	2	3	4	5	6
7	8	9	10	11	12	13
14	15	16	17	18	19	20
21	22	23	24	25	26	27
28	29	30	31			

06 JUNIO

Dom	Lun	Mar	Mie	Jue	Vie	Sáb
				1	2	3
4	5	6	7	8	9	10
11	12	13	14	15	16	17
18	19	20	21	22	23	24
25	26	27	28	29	30	

07 JULIO

Dom	Lun	Mar	Mie	Jue	Vie	Sáb
						1
2	3	4	5	6	7	8
9	10	11	12	13	14	15
16	17	18	19	20	21	22
23	24	25	26	27	28	29
30	31					

08 AGOSTO

Dom	Lun	Mar	Mie	Jue	Vie	Sáb
			1	2	3	4
5	6	7	8	9	10	11
12	13	14	15	16	17	18
19	20	21	22	23	24	25
26	27	28	29	30	31	

09 SEPTIEMBRE

Dom	Lun	Mar	Mie	Jue	Vie	Sáb
					1	2
3	4	5	6	7	8	9
10	11	12	13	14	15	16
17	18	19	20	21	22	23
24	25	26	27	28	29	30

10 OCTUBRE

Dom	Lun	Mar	Mie	Jue	Vie	Sáb
1	2	3	4	5	6	7
8	9	10	11	12	13	14
15	16	17	18	19	20	21
22	23	24	25	26	27	28
29	30	31				

11 NOVIEMBRE

Dom	Lun	Mar	Mie	Jue	Vie	Sáb
			1	2	3	4
5	6	7	8	9	10	11
12	13	14	15	16	17	18
19	20	21	22	23	24	25
26	27	28	29	30		

12 DICIEMBRE

Dom	Lun	Mar	Mie	Jue	Vie	Sáb
					1	2
3	4	5	6	7	8	9
10	11	12	13	14	15	16
17	18	19	20	21	22	23
24	25	26	27	28	29	30
31						

01 ENERO

Dom	Lun	Mar	Mie	Jue	Vie	Sáb
	1	2	3	4	5	6
7	8	9	10	11	12	13
14	15	16	17	18	19	20
21	22	23	24	25	26	27
28	29	30	31			

- Días no laborables ***
- 6 de febrero. En conmemoración del 5 de febrero. Aniversario de la promulgación de la Constitución Política de los Estados Unidos Mexicanos.
 - 20 de marzo. En conmemoración del 21 de marzo. Aniversario del natalicio de Benito Juárez.
 - 1 de mayo. Día del Trabajo.
 - 15 de mayo. Día del Maestro.
 - 5 de junio. En conmemoración del 8 de junio. Día del Trabajador Universitario.
 - 16 de septiembre. Aniversario del inicio de la Independencia de México.
 - 12 de octubre. Aniversario de la refundación de la Universidad de Guadalajara.
 - 2 de noviembre. Día de Muertos.
 - 20 de noviembre. Aniversario del inicio de la Revolución Mexicana.
- *Días de descanso para el personal Académico y Administrativo (cláusulas 33 y 61 de los Contratos Colectivos de Trabajo celebrados con STAUdeG y SUTUdeG)



RED DE EMPLEO
UNIVERSIDAD DE GUADALAJARA

Si eres empleador y necesitas talento, o eres Estudiante o Egresado de UdeG y deseas trabajar, Red de Empleo UdeG es la solución.

Ingresar en

www.redempleo.udg.mx

y experimenta el sistema de búsqueda de talento y empleo más grande del occidente del país.

¡Regístrate ya!



Flip
Foreign Languages Institutional Program

La Universidad de Guadalajara, a través de la Coordinación General Académica y el Programa Institucional de Lenguas Extranjeras, te invitan.

**CURSOS DE INGLÉS CON BECA
PARA ESTUDIANTES UNIVERSITARIOS**

Jobs
CENTRO DE IDIOMAS by PROULEX

**CALENDARIO 2017 A
INSCRIPCIONES ABIERTAS**

PARA MÁS INFORMES, INGRESA A WWW.UDGFLIP.COM
O A LA PÁGINA WEB DE TU CENTRO UNIVERSITARIO

CRISTÓBAL
BALENCIAGA

HASTA EL 5 DE FEBRERO 2017

ABSTRACCIÓN CONTINENTAL
América Latina:
entre lo racional y lo sensible

HASTA EL 26 DE FEBRERO 2017

Festival Latinoamericano de las Artes | 30 FERIA INTERNACIONAL DEL LIBRO DE GUADALAJARA

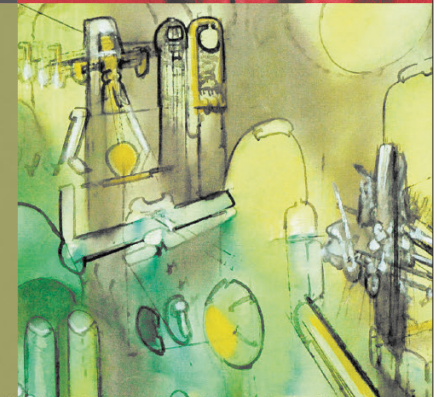

MURALES

JOSÉ CLEMENTE OROZCO
EN EL PARANINFO

RECORRIDOS GUIADOS
PREVIA CITA

**CERRADO TEMPORALMENTE
A PARTIR
DEL 15 DE DICIEMBRE DE 2016**



musa

MUSEO DE LAS ARTES
UNIVERSIDAD DE GUADALAJARA

WWW.MUSA.UDG.MX

MARTES A DOMINGO / 10:00 - 18:00 HORAS / ENTRADA LIBRE

Av. Juárez 975, Guadalajara, Jal., Méx.

[f MUSA Museo de las Artes](#) [@MUSAudg](#) [MUSA Museo de las Artes](#) <https://www.flickr.com/photos/fototecamusa/>





 **FICG 32**

Festival Internacional
de Cine en Guadalajara
Film Festival • México ®

Marzo 10 - 17, 2017



www.ficg.mx

 [ficg.guadalajara](https://www.facebook.com/ficg.guadalajara)

 [ficgoficial](https://twitter.com/ficgoficial)

 [ficg](https://www.instagram.com/ficg)

ALEMANIA
INVITADO DE HONOR



CARTELERA

de la Universidad de Guadalajara

Síguenos en:

@UdeGCartelera

Cartelera UdeG

CarteleraUdeG

www.cartelera.udg.mx

DEL 12 AL 18 DE DICIEMBRE DEL 2016

ACTIVIDADES ACADÉMICAS

FERIAS

Feria Universitaria de Proyectos Sustentables
17 y 18 de diciembre, Hotel Demetria. www.cucba.udg.mx

COLOQUIOS

II Coloquio de Estudiantes de la Maestría y el Doctorado en Psicología con Orientación en Calidad de Vida y Salud
9 y 10 de enero, CUSur. www.cusur.udg.mx

CONFERENCIAS

Café sociológico: Legítima defensa
12 de diciembre, 19:00 h. Librería "José Luis Martínez" del Fondo de Cultura Económica. Entrada libre. www.cucsh.udg.mx

Café sociológico: Mitos y netas de las revistas digitales estudiantiles y universitarias
13 de diciembre, 19:00 h. Café JAX. Entrada libre. www.cucsh.udg.mx

Optical Society of America "Traveling Lecturer Program"
Ciclo de conferencias: "Coherencia y polarización óptica", 13 de diciembre; y, "Tipos de haces" 14 de diciembre, 13:00 h. Auditorio "Y", CUCEI. Imparte: Dr. Miguel A. Alonso. www.cucei.udg.mx

El postmarxismo contado a mi abuelita
Ciclo de conferencias "Tiempo e historia". Imparte: Arturo Chavolla. 14 de diciembre, 20:00 h. Fondo de Cultura Económica. www.cucsh.udg.mx

SEMINARIOS

Cuarto Seminario SIEEE: Sistema de Información de estudiantes, egresados y empleadores. Estudiantes, egresados e itinerarios laborales: experiencias y retos nacionales e internacionales
Fecha límite para el envío de ponencias: 16 de enero. Esta actividad se realizará del 15 al 17 de marzo en la Universidad Autónoma de Chiapas. www.azc.uam.mx

POSGRADOS

Maestría en Etnomusicología
Ciclo 2017-2019. Periodo de registro hasta el 4 de enero. www.cuaad.udg.mx

Doctorado en Educación 2018-2021
Entrega límite de entrega de documentación: 30 de abril. www.cucsh.udg.mx

CONVOCATORIAS

Convocatoria de prototipos de innovación y desarrollo: Innovación y sustentabilidad
¿Diseñas, desarrollas o implementas prototipos en las áreas de: Ingeniería y tecnología, energía y medio ambiente, tecnologías de la información? Fecha límite de registro de proyectos: 20 de enero de 2017. www.valles.udg.mx

CURSOS

Curso-Taller de Redacción y Ortografía
Inicio: 28 de enero. IDITpyme del CUCEA. Informes al 3770 3300 ext. 25504.

ACTIVACIÓN
RAMBLA CATALUÑA
VOCES DE NAVIDAD
15 DE DICIEMBRE / 19:00 HORAS
SEDE RAMBLA CATALUÑA
(A UN COSTADO DEL MUSEO DE LAS ARTES - MUSA)
NIÑOS, JOVENES Y ADULTOS.

RED DE EMPLEO
UNIVERSIDAD DE GUADALAJARA
Regístrate ya en Red de Empleo UdeG,
el sistema de búsqueda de empleo para Estudiantes y Egresados
de la Universidad de Guadalajara.
<http://redempleo.udg.mx>

Tecnologías de la Información y la Comunicación
para la Salud y el Bienestar
CIAM XIX CONGRESO INTERNACIONAL
AVANCES EN MEDICINA
HOSPITAL CIVIL DE GUADALAJARA
23 al 25 febrero
www.hcg.udg.mx/ciam 2017

Participa en nuestros programas en vivo a través de WhatsApp
CANAL 44 La señal de todos
RADIO UNIVERSITARIO
+52 (1) 33 22 42 06 90 +52 (1) 33 17 86 71 66
CANAL 44 SE PUEDE VER EN MEGACABLE CANAL 224,
IZZI CANAL 151, CANAL 11, CANAL 144, AXTELVY Y TOTALPLAY CANAL 144. udgtv.com

CULTURA



Cristóbal Balenciaga

Hasta el 5 de febrero. Musa Museo de las Artes. Entrada libre. www.musa.udg.mx



Exposición sonora: Voces que debes recordar

Archivo sonoro de grandes pensadores, analistas y críticos como: José Guadalupe Zuno, Carlos Fuentes, Gabriel García Márquez y más. Biblioteca Pública del Estado de Jalisco. www.bpej.udg.mx



Matrimonio con mortaja

Obra de Rosalba Espinosa. Hasta el 15 de diciembre. Galería de arte, Rectoría de CUAltos. www.cualtos.udg.mx



Exposición: Premio de Periodismo Cultural Fernando Benítez, fotografía 1991-2011

Hasta el 23 de febrero, Sala Mezzanine, Museo del Periodismo y las Artes Gráficas



Nabucco

De Verdi. En vivo desde el MET de New York, 7 de enero, 12:00 h. Teatro Diana. www.cultura.udg.mx



El monólogo de Patán

El delito mayor de un perro es... haber nacido. 15 de diciembre, 20:00 h. Estudio Diana. www.cultura.udg.mx



Teatrino

Disfruta de una obra de teatro guiñol, actividad para toda la familia. Sábados y domingos, 12:00 h. Área de teatro guiñol, Biblioteca Pública del Estado. www.bpej.udg.mx



Arsénico y Encaje, de Frank Capra

Cine para personas con ceguera o debilidad visual. 15 de diciembre, 12:00 h. Salón de Usos Múltiples, piso 3, Biblioteca Pública del Estado. www.bpej.udg.mx

MEDIOS

www.gaceta.udg.mx

www.udgtv.com

www.radio.udg.mx

XVI Concurso Nacional De Cuento Juan José ARREOLA
Fecha límite de recepción de trabajos:
28 de abril
www.concursoarreola.mx

UNIVERSIDAD DE GUADALAJARA
PRIMERA COPA ESTATAL DE GIMNASIA ARTÍSTICA UDG • Gillig
11 de febrero del 2017
Para mayor información: Gimnasio de Usos Múltiples
36 50 00 53 - 3134 2222 Ext. 12157
Complejo Deportivo Universitario
www.tecnologico.cgsu.udg.mx

61 MUESTRA INTERNACIONAL DE CINE
5 A 15 DICIEMBRE 2016 Y 5 A 26 ENERO 2017
16:00, 18:00 y 20:00 h.
www.cineforo.udg.mx

**ACÉPTALO,
ERES BILINGÜE**



proulex.com

 **PROULEX**
Centro de Idiomas

PRÓXIMOS INICIOS

SABATINO **ENERO 21**

INTENSIVO **FEBRERO 2**

01 800 00 PROULEX

INGLÉS

FRANCÉS

ALEMÁN

ESPAÑOL

COMPUTACIÓN